

山形県 県民の森 2021 秋のたより

もみじ

40周年
記念企画

紅葉まつり

10/31 SUN 森林学習展示館周辺
10:00-14:30

参加費
無料

紅葉の森を歩こう

午前の部 受付 10:00-11:00

午後の部 受付 13:00-13:30



森林協会・
指導林業士会による
なりきり森林マン体験
きのこの植菌体験

時間 10:00～

植菌体験は1家族2本まで
体験・持ち帰り／無料
※当日、先着順になります



森の芸術祭

展示会場／森の工房「む・う・ぶ」
森の案内人の会の活動紹介と
クラフト作品の展示



山形県立博物館コラボ

移動博物館

展示会場／森林学習展示館



青空クラフト教室

ハロウィンマグネットを作ります

午前の部 10:00-11:30

午後の部 13:00-14:30

対象／子ども

※当日、先着順になります



山形県立博物館コラボ

キャンドルをつくろう

午前の部 ①10:00-10:30

②11:00-11:30

午後の部 ③13:00-13:30

④14:00-14:30

対象／小学生(未就学児は保護者同伴)
各回定員5名(合計20名)

※当日、先着順になります



森林インストラクターによる
森の体験

午前の部 10:00～ 午後の部 13:00～

森のすごろく、まき割り、森のジグソーパズルなど



新型コロナウイルス感染症の予防のため下記の内容にご協力をお願い致します。



手指の消毒



人数制限



換気の徹底



身体的距離の確保



マスクの着用



検温の実施

※新型コロナウイルス感染症の
今後の広がりにより、開催内容が変更や
中止になる場合があります。
ご理解とご協力をお願いいたします。

お問い合わせ

県民の森 森林学習展示館

山形県県民の森指定管理者 公益財団法人 やまがた森林と緑の推進機構
休館日：毎週月曜日(月曜日が祝日の場合は翌日)

山形県県民の森

で 検索 してください!

電話：023-666-2116 FAX：023-666-2124

東村山郡山辺町大字畑谷1933-42 E-mail：kenmori@ymidori.or.jp

OPEN 9:00～CLOSE 16:30

HP：http://ymidori.or.jp/kenmori/



県民の森フォトコンテスト作品展

県民の森フォトコンテスト
優秀作品を展示します。

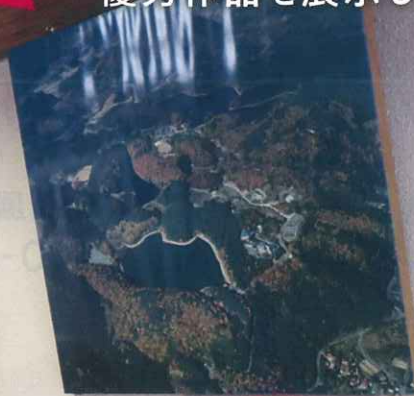

10月23日(土) - 11月7日(日) 森林学習展示館
10月31日(日)午後1時から入賞者の表彰式を行います。

県民の森NEWS



森
あそび隊

森の恵みで
リースをつくろう①

- 日時 ①11月6日(土)
10:00-12:00 ※9:45集合
- 対象 ①親子2名1組 16名
- 参加費 親子大小2作品1,000円
※事前申し込みが必要です。



森
あそび隊

森の恵みで
リースをつくろう②

- 日時 ②11月7日(日)
10:00-12:00 ※9:45集合
- 対象 ②大人15名
- 参加費 1作品1,000円
※事前申し込みが必要です。



大人の遠足
冬山歩

かんじきツリー
ウォッチング

- 日時 令和4年2月19日(土)
9:30-12:30 ※9:20集合
- 対象 大人15名
- 参加費 500円
※事前申し込みが必要です。

森あそび隊・大人の遠足は事前申し込みが必要です

- ・森あそび隊・大人の遠足申し込み受け付けは行事開催1か月前から、締め切りは行事開催2週間前になります。
- ・参加をご希望の方は電話又はホームページから県民の森森林学習展示館にお申込み下さい。
- ・定員になり次第締め切らせていただきます。詳しくは森林学習展示館へお問合せ下さい。

※新型コロナウイルス感染症の
今後の広がりにより、開催内容が変更や
中止になる場合があります。
ご理解とご協力をお願いいたします。

お問い合わせ・お申し込み先

県民の森 森林学習展示館

山形県民の森指定管理者 公益財団法人 やまがた森林と緑の推進機構
休館日: 毎週月曜日(月曜日が祝日の場合は翌日)

山形県民の森 で 検索 してください!

電話: 023-666-2116 FAX: 023-666-2124
東村山郡山辺町大字畑谷1933-42 E-mail: kenmori@ymidori.or.jp
OPEN 9:00 ~ CLOSE 16:30 HP: http://ymidori.or.jp/kenmori/

