

2016 ラベンダー祭

山辺町



6/11土 → 7/18 祝・月

ラベンダーの見頃は6月下旬となりますが、
その他にも多彩な花々がお待ちしております。

オープンセレモニー
6/11土 当日先着100名様に
10:00~ ラベンダーポプリを
プレゼント!!

**入場
無料**

■開園時間:午前9時00分~午後4時00分
●開園期間:5月1日(土)~11月下旬まで開園いたしております。

■山辺町玉虫沼農村公園『かおりの広場』

●ソフトクリーム
(ラベンダー・すだまり・
やまべ牛乳(数量限定)・
ミックス
(コーン・カップ) ●各

300円

●体験農園での野菜収穫
●内外ファームの朝採り野菜
●ラベンダー(鉢植え)

■お問い合わせ先

山辺町玉虫沼農村公園指定管理者

内外緑化株式会社

TEL023-644-5862

■農村公園管理棟(期間中)
TEL023-666-2701

●舞米豚フランクフルト ●1本 300円

●舞米豚味噌漬け丼 ●1個 600円

その他、焼きそば、焼きおにぎり、飲み物等

●主催/山辺町観光協会

●協賛/裏面記載の16店舗

●お問い合わせ先/山辺町観光協会事務局(産業課商工観光係内)

TEL023-667-1106 FAX023-667-1108

実施期間/平成28年6月11日土

~7月18日 月・祝

2016 山辺町 ラベンダー祭

やまのべ園遊

スタンプ
ラリー

ラベンダーまつり

のほいっと
ドライブが好評!!

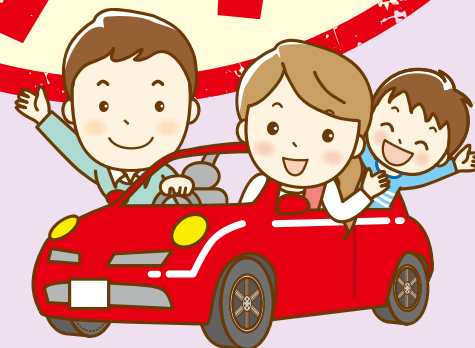

A賞



オリエンタル
カーペット社製
古毯
(麦秋・清流・初霜)

..... **3名**

B賞



山辺温泉入浴券
(12枚綴り)

..... **4名**

C賞



※写真はイメージです。

山辺銘菓詰め合わせ

(菓子処菊屋・喜代松菓子店) **4名**

D賞

**山辺の酒
2本セット**

(20歳以上の応募者に限る)

..... **2名**



E賞



舞米豚セット

(味噌漬け2袋+フランクフルト5本入り) **2名**



応募ハガキ

スタンプラリー参加
協賛店・施設のスタンプを
3つ以上集めて応募してください。



フリガナ		年齢	性別
お名前		歳	男・女
ご住所	〒 ー ー ー 都道 府県	区市 町村	電 () 話 ー

ご記入頂きました個人情報は、抽選・賞品発送以外には使用いたしません。

応募方法

- 山辺町玉虫沼農村公園「かおりの広場」のスタンプのほか、スタンプラリー参加協賛店舗を利用して、スタンプを3つ集めてA賞～E賞に応募する。
- 応募ハガキに必要事項を記入し、スタンプラリー参加協賛店・施設に設置してある応募箱に入れたり、52円切手を貼りポストに投函してください。
- 上記の本リーフレット専用ハガキでご応募ください。
- 抽選は、山辺町観光協会事務局で行います。
- 当選した賞品の変更はできません。
- 当選者の発表は、賞品の発送をもって代えさせていただきます。

実施期間/平成28年6月11日(土)~7月18日(月・祝)

応募締切/平成28年7月19日(火)(当日消印有効)

協賛店舗マップ



■スタンプラリー協賛店舗(優待サービス)一覧

1 パスタ&ランチ 花*花 営業時間 (昼) 11:30~14:00 (夜) 18:00~23:00
 TEL.023-665-8305 定休日 水曜日、第1・3火曜日
 お食事いただいたお客様にお酢ドリンクor手づくりデザートちょこっとサービス

2 そば処 弁天 営業時間 金曜日、土曜日、日曜日 11:00~14:00
 TEL.023-687-0265 定休日 月曜日~木曜日 冬期間(1月~3月末)
 スタンプラリーカード持参者に100円引き

3 焼肉 丸正 営業時間 (昼) 12:00~14:00 (夜) 17:00~22:00
 TEL.023-665-7071 定休日 火曜日
 ソフトドリンク1杯サービス

4 お惣菜とお食事の店 ヤマキチ 営業時間 (惣菜) 9:00~19:00 (ランチ) 11:30~14:00 (夜の宴会) 18:00~22:00(要予約)
 TEL.023-664-5620 定休日 日曜日、祝日
 食後のコーヒー1杯サービス

5 手づくりパンの店 あったか工房 営業時間 7:00~19:00
 TEL.023-665-8808 定休日 第1・3月曜日
 800円以上お買い上げでインスタント玉子スープ1個プレゼント

6 菓子処 菊屋 営業時間 9:30~19:00
 TEL.023-664-7240 定休日 火曜日
 スタンプラリーカード持参者お買い上げの方にやまのべ温泉産温泉アガスケボー1本プレゼント

7 喜代松菓子店 本店 営業時間 10:00~19:00
 TEL.023-664-5175 定休日 水曜日
 1,000円以上お買い上げの方にどら焼き1個サービス

8 喜代松菓子店 東支店 営業時間 平日・土 9:00~19:00 日・祝日 9:00~18:00
 TEL.023-664-7460 定休日 月曜日 (月曜日が祝日の場合は火曜日)
 1,000円以上お買い上げの方にコーヒー1杯サービス

9 たこ焼き すみどや 営業時間 10:30~17:30
 TEL.023-665-9909 定休日 月曜日 (月曜日が祝日の場合は火曜日)
 たこ焼き10本お買い上げの方に1本無料サービス

10 温泉たこ焼きななかまど 営業時間 11:00~17:30
 TEL.023-665-9488 定休日 火曜日、第4月曜日
 フルーツキャンディ(小袋入り)プレゼント

11 やまのべ温泉売店 営業時間 10:00~20:00
 TEL.023-665-8082 定休日 第4月曜日 (温泉休業日と同じ)
 ソフトクリーム、ずだまりソフトクリーム50円引き

12 ニット館すだまり 営業時間 10:30~16:00
 TEL.090-6684-8636 定休日 月曜日
 ニット製品10%引き

13 景四季彩々 紅ほたる 営業時間 (昼) 11:30~14:00 (夜) 17:00~21:00(要予約)
 TEL.023-667-1088 定休日 火曜日、第2月曜日
 スタンプラリーカード持参者はランチ100円引き

14 株式会社 やまき 営業時間 9:00~18:00
 TEL.023-664-5160 定休日 不定休
 1,000円以上お買い上げで缶ジュース1本サービス

15 江戸新 営業時間 (昼) 11:30~13:30 (夜) 17:00~23:00
 TEL.023-664-7325 定休日 不定休
 スタンプラリーカード持参者はランチ80円引き

16 おやじラーメン 営業時間 11:00~20:00
 TEL.023-664-5188 定休日 不定休
 スタンプラリーカード持参者はかき氷50円引き

山辺町観光協会
 山辺町観光工業商工振興会
 山辺町観光協会

〒982-0600

TEL 023-665-9909

FAX 023-665-9908

E-MAIL: info@yamagata-ken.com

〒982-0600

TEL 023-665-9909

FAX 023-665-9908

E-MAIL: info@yamagata-ken.com

52円
 〒982-0600
 山辺町観光協会

* POST CARD