

小屋裏平面図

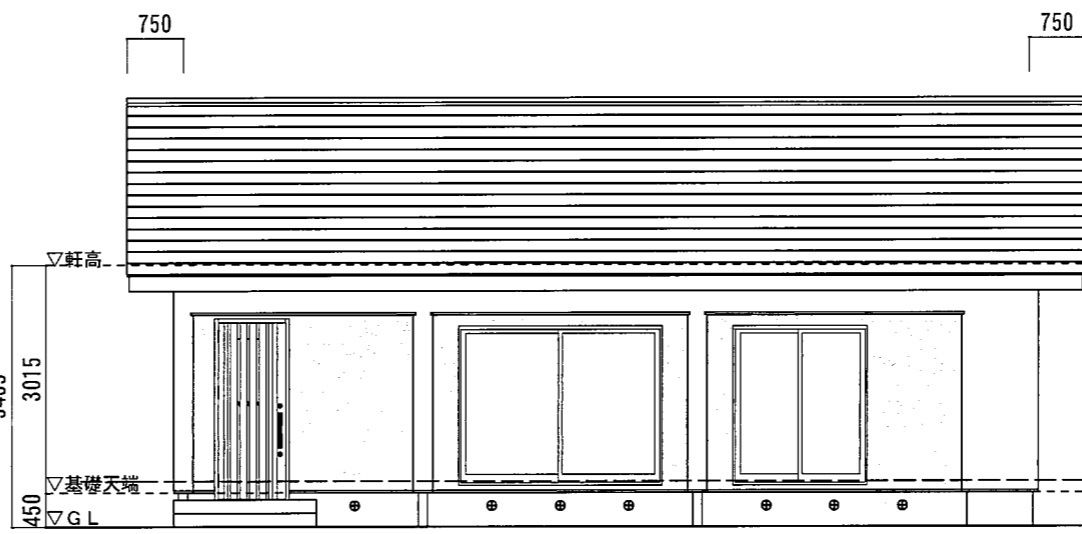

側立面図

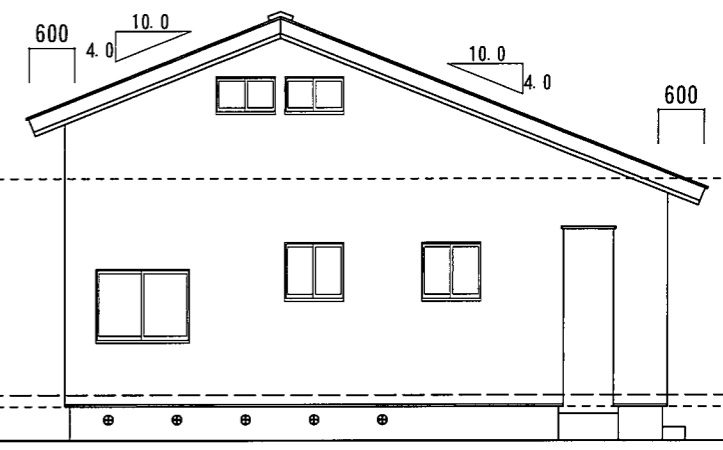

側立面図

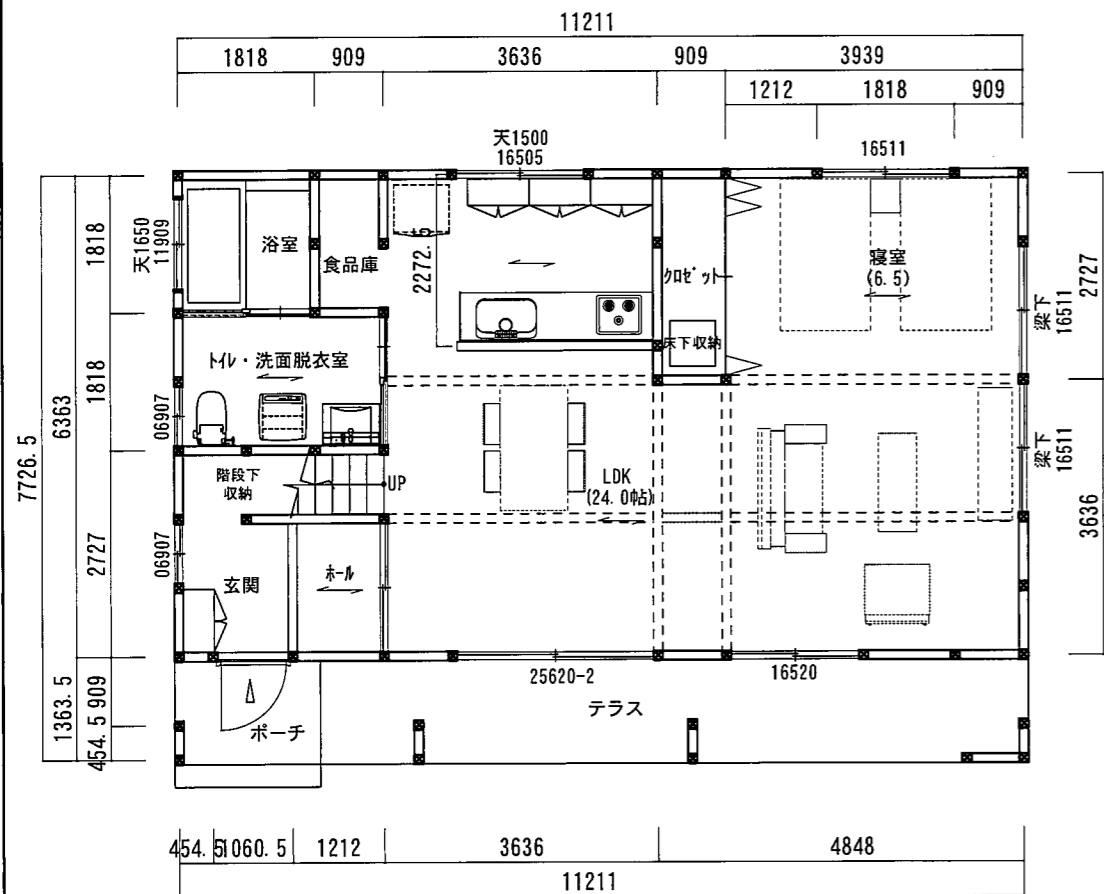

1階平面図

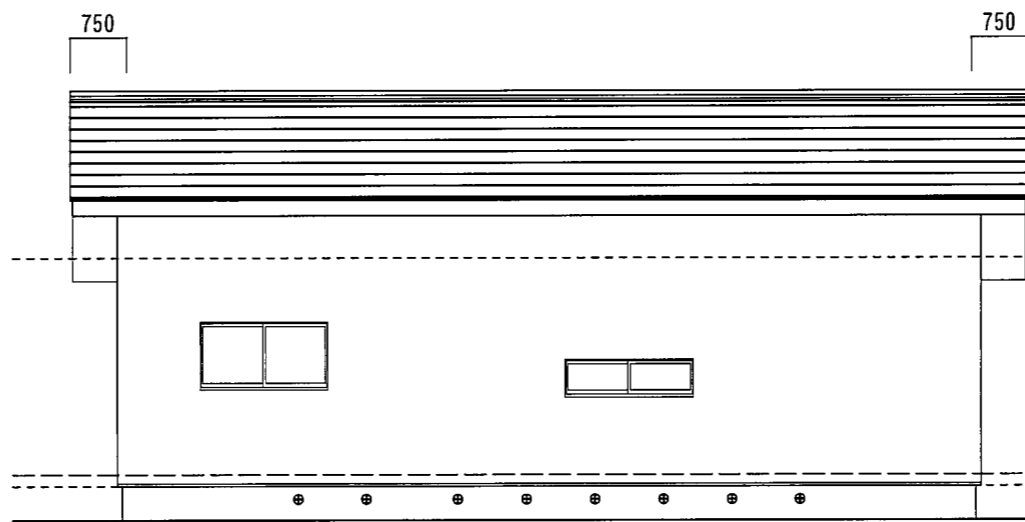

側立面図

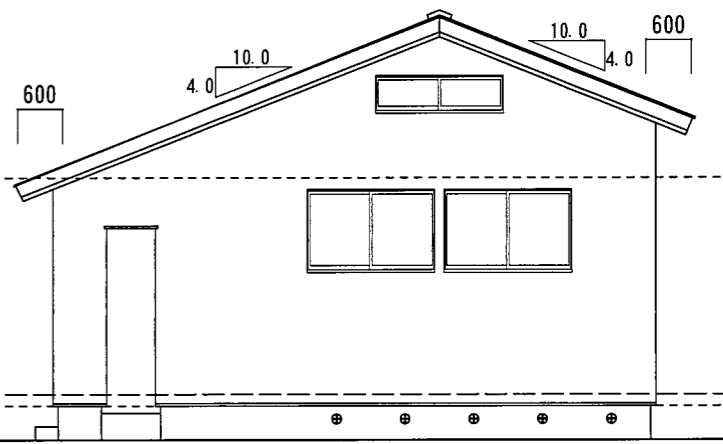

側立面図

面積表		
建築面積	86.62㎡	
1階床面積	71.33㎡	21.58坪
延べ床面積	71.33㎡	21.58坪
小屋裏	33.05㎡	10.00坪
ポーチ・テラス	15.28㎡	4.62坪
吹抜け		
合計	48.33㎡	14.62坪
施工面積 合計	119.66㎡	36.20坪

			6 × 4		Date
					19-03-18
check	direct	drew	平面図・立面図		Scale
					1 : 100