



YONEZAWA
SUMMER FESTIVAL

よねざわ

夏まつり

開催期間

2023.7.1^土 - 9.17^日

■ 最上川源流よねざわ紅花まつり
7.1^土-7.31^日 【会場】山上地区及び市内一円

■ 第2回よねざわ肉の陣
8.26^土 【会場】伝国の杜前広場

■ 第1回よねざわ大花火大会
7.29^土 【会場】松川河川敷

■ ミナミハラアートウォーク2023
9.9^土-9.17^日 【会場】南原地区一円

その他の関連催事 ※開催日時、会場は異なります。

- 小野川温泉ほたるまつり
- 第60回米沢納涼水上花火大会
- 米沢市民納涼盆踊り大会
- 愛宕の祭り
- 米沢駅前仮装盆踊り大会

主催/米沢四季のまつり委員会

主管/よねざわ夏まつり実行委員会

(最上川源流よねざわ紅花プロジェクト推進協議会紅花まつり部会、よねざわ大花火大会部会、米沢商工会議所青年部、米沢青年会議所)

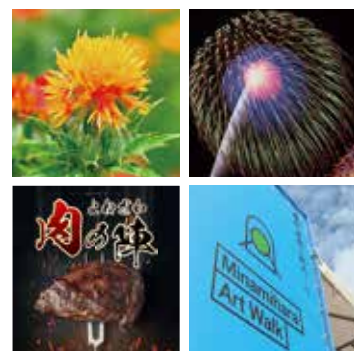

よねざわ
夏まつり
公式サイト

最新情報はこちら

よねざわ夏まつり

YONEZAWA SUMMER FESTIVAL

よねざわ夏まつりとは

米沢の夏の魅力を全国に広め、観光と地域経済を元気にするために、市内で開催される夏のイベントが一丸となって米沢を熱く盛り上げます。

開催期間 **2023.7.1(土) - 9.17(日)**

※社会状況により開催内容が変更となる可能性があります。

最上川源流よねざわ紅花まつり

期間 **7.1(土) - 31(月)** 会場 **山上地区一円 ほか**

畑一面に咲く紅花を眺めて楽しめるほか、紅花染め、紅花摘み体験、民謡一家や花笠サークルなどの山形の郷土芸能披露など、『米沢に咲く、紅花。』の魅力存分に楽しむことができます。

詳細はP3へ▶

第1回よねざわ大花火大会

日時 **7.29(土) 19:00-20:30** 会場 **松川河川敷**



音楽やテーマに合わせて打ち上げたり、夜空を広く使い演出したりと米沢の花火文化の歴史と魅力を継承し、米沢の新たな夏の風物詩として夏まつりを盛り上げます。

※荒天時は7月30日(日)に順延予定

セレモニー 19:00~ 花火打上 19:30~20:30

詳細はP4へ▶

第2回よねざわ肉の陣

日時 **8.26(土) 11:00-20:00** 会場 **伝国の杜前広場**



「肉で米沢を元気に!」をテーマに、牛・豚・鶏・羊・馬・ジビエ各分野のスペシャリストを集め、肉料理で市民を元気にするイベントを開催します。

詳細はP6へ▶

ミナミハラアートウォーク2023

期間 **9.9(土) - 17(日)** 会場 **南原地区一円**

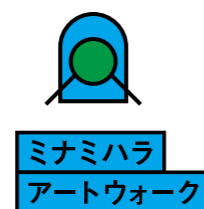

芸術と出会い、町めぐりを楽しむ3年目のミナミハラアートウォーク。今年は「自然との共生」をテーマに南原巡りを楽しんでもらいます。豊かな自然や沢山の展示に触れて、「生きる」と「芸術」を重ねてみてください。

詳細はP7へ▶

小野川温泉ほたるまつり

期間 **6.17(土) - 7.17(日)** 会場 **小野川温泉一帯**

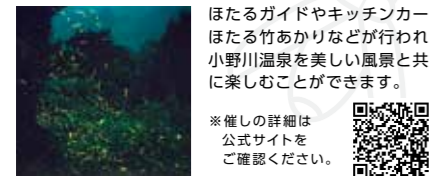

ほたるガイドやキッチンカー、ほたる竹あかりなどが行われ小野川温泉を美しい風景と共に楽しむことができます。

※催しの詳細は公式サイトをご確認ください。

愛宕の火祭り

日付 **8.1(日)** 会場 **愛宕神社 ほか**



市の南西部に位置する愛宕・羽山両神社のお祭りです。例年8月1日に開催される無病息災を祈る伝統祭礼で、早期の「民衆登山」から始まり、夕方には御神体が御山に登ります。神社では子供たちによる御神楽も行われます。

第60回米沢納涼水上花火大会

日時 **8.4(日) 19:30-21:00** 会場 **松が岬公園**



上杉神社を背景に、約6千発の花火が打ち上げられます。露店の出店や歌、ダンスのアトラクションが会場を盛り上げます。

アトラクション 花火打上
18:00~19:10 19:30~21:00
Tel / 0238-22-7250
Mail / info@yonezawa-np.jp

米沢駅前仮装盆踊り大会

日時 **8.14(日)** 会場 **米沢駅前多目的広場**



参加者が思い思いの格好に仮装して踊る盆踊り大会です。各賞も用意されており、子供から大人まで幅広い年代が、仮装と踊りを競い合います。

米沢市民納涼盆踊り大会

日時 **8.15(日)・16(日) 19:00-21:00**



米沢盆踊り保存会が主催し、多くの市民が参加する盆踊り大会。米沢の盆踊りを正しい形で伝えていきます。大きなやぐらの下、太鼓とお囃子の音色に合わせて、盆踊りで夏の夜を楽しめます。

催しについての詳細は『米沢観光ナビ』も併せてご確認ください。

米沢観光ナビ



<https://yonezawa-kankou-navi.com>

最上川源流よねざわ紅花まつり



期間 **2023.7.1(土) - 31(月)** 会場 **山上地区一円 ほか**

期間中のイベント

最上川源流よねざわ紅花まつり

入場無料

日時 **7.16(日) 10:00~20:00**

会場 **山上コミュニティセンター周辺**

- 山上コミュニティセンター
- 紅花畑
- 羽黒神社

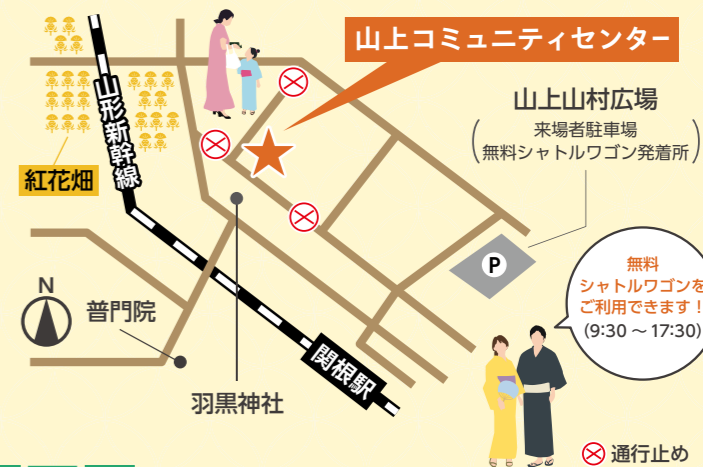

プログラム

① 山上コミュニティセンター(屋外) 10:00-17:00

紅花体験コーナー

- 紅花ペーパーフラワー体験
- すり染め体験
- 紅花染め体験
- 刺し子体験
- 竹あかり製作体験

販売コーナー

- 農産物
- 紅花販売
- ニジマスの塩焼き

その他ブース

- 紅花畑オーナー企画ブース
- 高校生による探求活動紹介ブース
- ステージイベント
- 飲食ブース(直営、キッチンカー)
- ミニ新幹線
- キッズコーナー(昔あそび体験等)
- 山上歴史ロード巡り
- 紅花料理試食

② 山上コミュニティセンター(屋内) 10:00-17:00

- さし子タペストリー・紅花関連資料・米織製品展示(米沢織維協議会)

③ 紅花畑 10:00-16:30

- 紅花切り花体験・花摘み体験
- 写真撮影会(10:30~12:30)

④ 羽黒神社 17:30-20:00

- ライトアップコンサート

随時開催 紅花摘み取り体験 要予約 紅花染体験 要予約

場所: ベにばな愛ランド 料金: 1,100円(税込)

場所: 榊新田/染織工房 わくわく館 料金: 1,100円(税込)

体験申込はこちら

榊新田: TEL 0238-23-7717
染織工房 わくわく館: TEL 0238-24-0268
米沢市役所 企画調整部 地域振興課: TEL 0238-22-5111

まつり期間中の市外イベント

「米沢に咲く、紅花。」観光物産市 in 横浜
日付: 7.5(金)・6(土) 場所: 横浜市役所1階アトリウム
※7.4(木)~7(日) 紅花展示 in 横浜市中区役所
「米沢に咲く、紅花。」展示会 in 港区
日付: 7.10(日)~13(水) 場所: 港区役所1階ホール
※5月上旬~7月下旬 芝公園での紅花の植栽

詳細チラシもご覧ください
設置場所
道の駅・上杉城史苑
各コミセン・米沢市役所等
※デザインはイメージです。

主管
お問合せ

最上川源流よねざわ紅花プロジェクト推進協議会 紅花まつり部会

〒992-8501 米沢市金池5-2-25 米沢市企画調整部 地域振興課

TEL 0238-22-5111 FAX 0238-22-0498 Mail chiiki-ka@city.yonezawa.yamagata.jp



2

米沢の夏の風物詩が、新たなカタチで戻ってくる！ 第1回よねざわ大花火大会 **入場無料**

日時

2023.7.29(土)
19:00~20:30
セレモニー / 19:00~
花火打上 / 19:30~20:30(予定)

会場

松川河川敷

駐車場：米沢市役所・会場近隣企業等
(サクサ株・フジクラ電装株・米沢平野土地改良区・置賜総合支庁)
※駐車場は優先順となります ※予約等はできかねますのでご了承ください

1 ミュージック スターマイン

音楽とシンクロさせながら、
スターマインを打ち上げます。

2 芸術花火

花火師こだわりの1発を
様々なテーマで打ち上げます。

3 ワイド スターマイン

3か所同時に打ち上げ、豪華で
満足感のある演出を行います。



※写真はイメージです



会場マップ



※公式駐車場近隣の一般商業施設への駐車はご遠慮ください



撮影者：@TouhaFireworks

主管
お問合せ

よねざわ夏まつり実行委員会
よねざわ大花火大会部会
〒992-0052 米沢市丸の内1-4-13

TEL 0238-22-9607
FAX 0238-22-2042
Mail sikinomaturi@yahoo.co.jp

最新情報はコチラ
よねざわ夏まつり
公式ホームページ



NCOV
NIKO NIKO CABLE TV

動画配信アプリ ロコテレ動画で
よねざわ大花火大会を生中継!

テレビやスマホで手軽に無料視聴できます



3 牛・豚・鶏・羊・馬・ジビエ料理が一挙集結!
第2回 よねざわ肉の陣 **入場無料**

日時 2023.8.26(土) 11:00 ~ 20:00
会場 伝国の杜前広場
駐車場: 松が岬おまつり広場
数量限定 ※売り切れの場合はご了承ください
※雨天決行。ただし、荒天の場合は主催者判断となります



よねざわ肉の陣

二代目肉将軍決定戦!

さまざまな肉料理が集まる飲食イベントで「肉の街よねざわ」を盛り上げます!
当日は公式LINEによる人気投票で肉将軍を決定します。

商品購入のお支払い方法 **現金** または **キャッシュレス**
(前回のチケット方式から変更となります。前売はいたしません)

並ばずにお目当ての商品が買える!
「ファストパス」を当日販売!

料金 1枚 500円(税込)
1枚につき1店舗でのみ利用でき、
商品を2つまで購入可能です。
(商品代は別途必要です)

LINE

出店者やメニューなど
最新情報は
こちらから!

4 ミナミハラ
アートウォーク2023 **入場無料**

期間 2023.9.9(土) - 17(日) 10:00 ~ 17:00 (最終日は16:00迄)
会場 南原地区一円
●南原コミュニティセンター
●白布温泉 ●南原地区公民館など



ミナミハラ
南原 芸術と町めぐり

ミナミハラアートウォークは、多くのアーティストが関わり暮らす、米沢市の南原エリアでスタートした文化芸術プロジェクトです。

自然豊かな南原の暮らしの中に、歴史文化や美術・芸術的な価値の再発見と共有をおこない、みんなが生き生きと暮らせる魅力に溢れた地域づくりを目指しています。

Minamihara

Art Walk

よねざわ夏まつり

YONEZAWA SUMMER FESTIVAL

エリアマップ

【施設情報】 文 小・中学校 ⊗ 高校 (大) 大学 大 大学 (専) 専門学校 BK 銀行 〒 郵便局 CV コンビニ



- ★ 1 よねざわ紅花まつり**
会場：山上コミュニティセンター周辺
- ★ 第1回よねざわ大花火大会**
会場：松川河川敷
- ★ 3 よねざわ肉の陣**
会場：伝国の杜前広場
- ★ 4 ミナミハラアートウォーク**
会場：南原地区一円
- ★ 5 小野川温泉ほたるまつり**
会場：小野川温泉ほたる公園、小野川川沿い各所
- ★ 6 愛宕の火祭り**
会場：愛宕神社 他
- ★ 7 第60回米沢納涼水上花火大会**
会場：松が岬公園
- ★ 8 米沢市民納涼盆踊り大会**
会場：西條天満公園
- ★ 9 米沢駅前仮装盆踊り大会**
会場：米沢駅前多目的広場

主催 米沢四季のまつり委員会

主管 よねざわ夏まつり実行委員会 (最上川源流よねざわ紅花プロジェクト推進協議会紅花まつり部会・よねざわ大花火大会部会・米沢商工会議所青年部・米沢青年会議所)

事務局(問い合わせ先)

よねざわ夏まつり実行委員会
(一社)米沢観光コンベンション協会内(丸の内1-4-13上杉神社臨泉閣内)

TEL.(0238) 22-9607 FAX.(0238) 22-2042